

2025 (令和7年度)

入園のご案内



小樽幼稚園は、令和7年4月より幼保連携型の認定こども園に移行します。
幼保連携型の認定こども園とは、学校と児童福祉施設の両方の法的性格で、
教育と保育を一体的に行う施設です。



学校法人 小樽龍谷学園

認定こども園 小樽幼稚園

〒047-0017 小樽市若松 1 丁目 4 番 17 号
TEL : 0134-22-6536
FAX : 0134-22-6537

施設の概要

1 名称	学校法人小樽龍谷学園認定こども園小樽幼稚園（幼保連携型）		
2 所在地	小樽市若松1丁目4番17号		
3 理事長名	本 川 道 法		
4 園長名	寺 澤 真		
5 施設	2025（令和7）年2月新園舎完成予定 構造 鉄筋コンクリート造 2階建て 敷地面積 1036.22㎡ 園庭面積 447.44㎡		
6 定員	0歳児	3名	} 1号、2号各15名ずつ 合計115名
	1歳児	9名	
	2歳児	13名	
	3歳児	30名	
	4歳児	30名	
	5歳児	30名	

入園までの日程

【入園希望者説明会】 令和6年10月17日(木) 14:00～
本願寺小樽別院ホール（駐車場あり）

<願書受付>

【1号認定】希望の方は直接幼稚園に

◆ 令和6年11月 1日(金) 13:30～17:00

（願書受付時に面接を行いますので、お子さんと一緒にご来園ください。）

令和6年11月 5日(火)以降 15:30～17:00

（事前に電話にてご連絡ください。）

【2・3号認定】希望の方は小樽市役所へ

◆ 2号・3号認定を利用するためには、小樽市へ申請し保育の必要性の認定（支給認定）を受けていただく必要があります。※令和7年1月6日(月)より市役所子育て支援課にて受付開始。

利用決定後、園との面接になります。日程調整後、お子さんと一緒にご来園ください。

<入園説明会>

【入園決定の方1号・2号・3号認定】

◆入園直前説明会 令和7年3月25日(火)

【入園式】 1号認定・2号認定

日時：令和7年4月8日(火) 10:00～

場所：幼保連携型認定こども園小樽幼稚園2階ホール

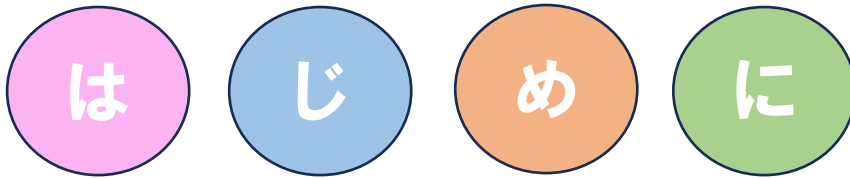

小樽幼稚園の入園案内をご覧くださいありがとうございます。

私たちは、子どもたちがかけがえのない一人の人間として大切にされ、安心して自分の力を発揮できる、そんな幼稚園を理想としています。

本園の先生たちは自分の思いを込めて1年間を見通したストーリー性のある活動を計画し、子どもたちの成長を見つめていきます。

誰かに言われなければ動けない指示待ちではなく、自分で考え、自分で行動する主体的な力を育てるため、「与えて、させて、急がせる」指導をせず、「聞いて、助けて、見守る」指導に努めています。

子どもを信じ任せることで柔らかな発想が生まれてきます。

子どもたちは、自分で考え行動したことを認められ、褒められることにより、自信をもってさらに挑戦しようとする意欲が高まります。

子どもたちの失敗や間違いは宝物です。試行錯誤を繰り返しながら、子どもたちは大きく成長していきます。

大人が考えた以上に様々な活動に発展し、大人の想いを超えていく子どもたちの姿と一緒に感動してみませんか。



教育理念

親鸞聖人が開かれた浄土真宗の精神に則り、「いのちの大切さ」「自然への感謝」「やさしい心」をともに育み合う「まことの保育」を実践し、心身の健全な発達を図ります。

教育目標

み仏さまを 拝みます

(み仏さまを敬い、いのちを大切にすること)

いつも ありがとうございます

(感謝の心を忘れずに、素直にありがとうといえる子ども)

お話を よくききます

(お話をよく聞き、よく考える子ども)

みんな 仲良くいたします

(いつも仲良く、たくましい心と身体の子どもの)



教育の特徴

仏教保育

教育内容に、朝のおまいり（おつとめ）と仏教行事を取り入れ、幼児期に育まれる情操教育を重視し、園児が心豊かな生活を送る礎を築く保育をします。



体験活動

子どもたちにとっての学びの形は多様です。特に幼少期から自分の身をもって多様な体験をすることは、五感を刺激し心と体の成長につながります。

本園では、吹きガラス制作体験、運河クルーズ乗船体験、フェリー船内見学などふるさと小樽に関わる体験も積極的に取り入れて、ふるさとを愛する心の育成に努めています。



なかよし班遊び

異年齢による集団遊びを年6回偶数月に行っています。年長児のリーダーシップ、主体性、思いやりの心を育てるとともに、年中、年少児は年長児へあこがれを抱く機会にもなっています。



幼小連携

幼稚園では子どもたちの生活リズムを基本として、遊びや体験を通した活動を中心に行います。

一方、小学校教育は学習を基本として、教科ごとの学びを中心に行います。このような違いがある中で、子どもたちが変化に対応できるよう、幼から小の接続が円滑に進むよう取り組んでいます。



専任講師指導

専任講師による温水プールでのプール遊びや体操教室を行い、幼児期から水泳・体操の基礎・基本および体力と運動能力を身につけることを目指しています。また、英語遊びも各クラスで取り入れ、幼児期から英語に親しみ、コミュニケーションの大切さを学んでいます。



主な行事

4月	始業式 入園式 対面式 身体測定 尿検査 個人面談 内科検診 歯科検診 なかよし班遊び お誕生会	
5月	花まつり 避難訓練 防犯教室 春の遠足 三園合同参拝（降誕会） フェリー船内見学 お誕生会	
6月	運動会 なかよしはん遊び お誕生会	
7月	子ども祭り 保育参観日 水族館見学 小学校探検 お誕生会 お楽しみ会(年長) 一学期終業式	
8月	二学期始業式 身体測定 お誕生会 交通安全教室 なかよしはん遊び	
9月	運河クルーズ(年長) 秋の遠足 枝豆収穫(年長) 地引網体験(年長) お誕生会	
10月	避難訓練 三園合同参拝(報恩講) なかよし班遊び 吹きガラス体験(年長) お誕生会	
11月	発表会 発表会写真撮影 お誕生会	
12月	個人面談 なかよしはん遊び 成道会 お誕生会 保育参観日 二学期終業式	
1月	三学期始業式 身体測定 おもちつき お誕生会	
2月	節分会 なかよしはん遊び 涅槃会 一日体験入園・説明会 お誕生会	
3月	ひな祭り お別れ会・ゲーム大会 お誕生会 卒園式 修了式	

小樽幼稚園の一日

時刻	1号認定児・2号認定児 (同じクラスで活動します) 年少・年中・年長クラス	3号認定児 0歳・1歳・2歳クラス
7:30	一時預かり 自由遊び 登園	登園
8:30	延長保育	延長保育
9:30	1号登園 9:30まで登園 クラス活動	室内遊び ※0歳児は個々の成長に合わせます。
10:00	自由遊び 体操 お勤め 朝の会 お当番活動 歌 制作 お絵かき ゲーム遊び 折り紙 園外保育など	おやつ 排泄・おむつ交換
12:00	昼食(給食) クラス活動 自由遊び 歌 外遊び 絵本読み聞かせなど	朝の会 設定保育 室内遊び 制作 散歩 園庭遊び等
14:00	1号降園開始 (降園バス出発)	給食準備 給食 排泄・おむつ交換
14:45	1号お迎え 自由遊び	午睡
15:00	一時預かり おやつ	起床後排泄 おむつ交換
16:00	預かりバス出発	室内遊び 園庭遊び等 おやつ
16:30	短時間認定保育終了	短時間認定保育終了
17:00	自由遊び 外遊び お部屋で自由遊び 集団遊び ぬりえ 保護者様のお迎えを待ちます。	室内遊び 保護者様のお迎えを待ちます。
18:00	1号預かり保育終了 標準時間保育終了	標準時間保育終了
19:00	保育終了	延長保育 保育終了

給食について

給食業者に委託し、安全面や衛生面の厳しい管理の下、自園調理にて温かな給食を提供いたします。

◆1号・2号ともに完全給食（1号週5回の提供、2号週6回の提供）

◆給食費月額

1号認定 4,500円 【副食費3,800円+主食費700円】

2号認定 7,600円 【副食費（おやつ代含む）6,700円+主食費900円】

（上記の2号認定の給食費は月～金の金額です。）

※土曜日利用者は、給食代金一食400円（給食費300円+おやつ代金100円）追加徴収

※1号・2号共に非課税世帯等は副食費のみ4,800円まで免除されます。

※2号認定・3号認定の方は、土曜日も給食の提供があります。

ご利用の際は都度、事前に申し込みのご案内をいたします。

送迎バスについて

2号認定も利用可能です。
3号認定は利用できません。

幼稚園バスでの送迎をご希望の方は、お申し出により送迎いたします。（遠方の方は要相談）

【料金】 往復利用 月額3,000円

片道利用 月額1,500円

土曜日はバス運行がありません。

朝1コース 7:40発 朝2コース8:40頃発

帰1コース14:00発 帰2コース14:45頃発

乗降時間は指定
できません。

※ 前期（4月～9月）と後期（10月～3月）で1コースと2コースが入れ替わります。

※ 長期休業中も登園・降園バスを運行いたします。

※ 兄弟でご利用の場合、2人目は半額、3人目以降は無料です。

一時預かり保育について

1号認定のお子さんを対象とする預かり保育です。預かり保育料金がかかります。

① 早朝預かり

7:30～8:30まで・・・100円

② 教育時間終了後の預かり保育 14:45～18:00・・・400円（おやつ代100円含む）

③ 夏・冬・春休み

8:30～14:45・・・900円（昼食代300円含む）

※延長の場合14:45～18:00・・・上記にプラス400円（おやつ代100円含む）

◆預かりバスを運行します。

希望者のみ1回200円 月額1,500円

土曜日はバス運行がありません。

通常の降園バスをお申し込みの方は、1回100円

【年間を通して16:00発】

※一時預かり料金や預かりバス料金も、兄弟でご利用の場合は2人目は半額です。

※幼児教育無償化により、新2号認定を受けると一時預かり部分が1日450円まで

（月11,300円まで）補助を受けられます。新2号認定の書類の提出が必要です。

※バス位置情報通知機能で、送迎バスがどこを走行しているかスマホで位置を確認できます。

延長保育について

2号認定、3号認定のお子さんを対象とする延長保育です。延長保育料金がかかります。

① 保育短時間認定を受けた方（8時間保育が可能）

保育開始前 7：30～8：30まで・・・100円

保育終了後 16：30～18：00まで・・・100円

免除あり

② 保育標準時間認定を受けた方（11時間保育が可能）

※保育短時間認定を受けた方も使えます。

保育終了後 18：00～19：00まで・・・150円

園開放について

毎月第3火曜日「未就園児開放日」があります。

幼稚園の園庭、多目的室などを10：00～11：30まで開放します。

お友だちや保護者の方と一緒に自由に遊ぶことができます。

無料です。

※利用希望の方は事前の予約が必要です。開放日はHPでお知らせします。

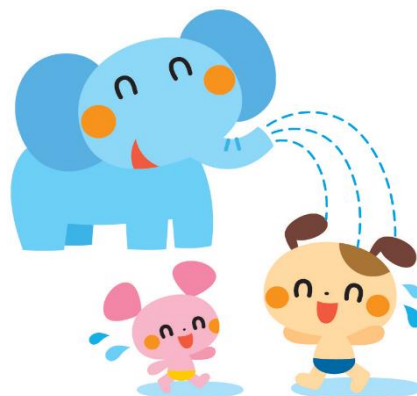

令和7年度園児募集について

1 認定区分

1号認定	年長(5歳児) 平成31年(2019)4月2日～令和2年(2020)4月1日生まれ 年中(4歳児) 令和2年(2020)4月2日～令和3年(2021)4月1日生まれ 年少(3歳児) 令和3年(2021)4月2日～令和4年(2022)4月1日生まれ 満3歳 満3歳の誕生日翌日から
2号認定	満3歳以上で、父母のいずれもが保育を必要とする事由に該当し小樽市の認定を受けた幼児
3号認定	生後6か月～3歳未満で、父母のいずれもが保育を必要とする事由に該当し小樽市の認定を受けた乳幼児

2. 募集人数

※定員になり次第締め切ります。

クラス	1号・2号認定	3号認定
	募集人数	募集人数
年長(5歳児)	若干名	
年中(4歳児)	若干名	
年少(3歳児)	1号 5名程度 2号 10名程度	
満3歳児	若干名	
2歳児		13名
1歳児		9名
0歳児(6か月児以上)		3名

2 認定による違い

認 定	1号認定	2号認定	3号認定
保育日	月曜日～金曜日	月曜日～土曜日	
時 間	教育標準時間 8：30～14：45	保育標準時間 7：30～18：00 保育短時間 8：30～16：30	
休 日	土・日・祝 夏休み・冬休み・春休み	日・祝 お盆（8月13日～15日） 年末年始（12月31日～1月5日まで）	
給 食	月～金 自園調理の給食有	月～土 自園調理の給食有	
預かり 保育・ 延長 保育	※預かり料金がかかります。 ◆平日 7：30～8：30 14：45～18：00 ◆夏休み・冬休み・春休み 8：30～14：45 ※延長14：45～18：00	※延長料金がかかります。 ◆標準時間認定 延長保育18：00～19：00 ◆短時間認定 延長保育7：30～8：30 16：30～18：00	
保育料	「認定こども園」を利用する3～5歳までの子どもの 保育料は無償です。 ※保育料以外（バス送迎費・給食費・制服・教材費等） は納入していただきます。		認定区分や保護者様の 所得に応じて、 小樽市が定めた金額を 納入していただきます。

【満3歳児入園について(1号認定)】

令和7年度の入園予約を令和6年11月1日（金）より受付します。

電話で、あるいは職員に直接お伝えください。先着順になりますが、同日に申し込みの場
合は、本園のプレ保育に通園されている方・兄弟が本園に通園されている方の予約を優先させて
いただきます。定員になり次第締め切らせていただきます。

入園願書につきましては、入園希望日の2週間前より受付いたしますので、電話にて、ご都
合のよろしい日時をお伝えください。

1号認定希望の皆様へ

1号認定の方で、新2号認定を受けると一時預かり分が1日450円まで月11,300円まで補助を受けられます。

1 保育日程について

保育日	月曜日～金曜日
教育時間	8:30～14:45
登園時間	8:30～9:30 ※9:30まで登園してください。 ※7:30から登園できますが、7:30～8:30は預かり料金100円かかります。
降園時間	14:00～ 降園バス1コースが14:00に出発します。 ※お迎えは14:45までをお願いします。 14:45～18:00は預かり料金400円（おやつ代含む）かかります。
預かり保育	◆平日 ・7:30～8:30 利用料金 100円 ・14:45～18:00 利用料金 400円（おやつ代100円含む） ◆夏休み・冬休み・春休み ・8:30～14:45 利用料金 900円（昼食代300円含む） ・延長 14:45～18:00 利用料金 上記にプラス400円（おやつ代100円含む）
休日	土曜日・日曜日・祝日 夏休み・冬休み・春休み ※悪天候や災害等で登降園が危険と判断した時は臨時休園になることがあります。

2 給食について

- ◆月曜日から金曜日まで自園調理による完全給食（主食＋副食）です。
- ◆給食費月額 4,500円 【副食費3,800円＋主食費700円】
※非課税世帯などは副食費のみ4,800円まで免除されます。
- ◆持ち物 乾いたおしぼり（ケースや袋に入れて）、
ランチョンマット、コップ ※箸、スプーン、フォークは必要ありません。
※お子様にアレルギーがある場合はご相談ください。

3 諸経費について

認定こども園を利用する3歳～5歳までの子どもの保育料は無償です。保育料以外は納入していただきます。

① 入園時に納入していただく費用

制服・カバン	制服7,200円 通園バック2,640円 ※リサイクル 制服2,000円 通園バック800円（数に限りあり）
道具一式	6,000円（カラー帽子、お使い袋、粘土、クレヨン、はさみ等）

※面接時に納入していただきます。

② 年に1回（4月）に納入していただく費用

年間教材費	年少2,000円、年中2,500円、年長3,000円
衛生費	1,000円（ペーパータオル、手洗い石鹸等）
行事費積立金	6,000円（月額500円×12カ月）
保険料	285円（日本スポーツ振興センター共催掛金）

③ 毎月納入していただく費用

給食費	月額 4,500円 【副食費3,800円+主食費700円】
※利用者のみ バス送迎費	往復利用 月額3,000円 片道利用 月額1,500円
※利用者のみ 預かり保育料	① 早朝預かり 7:30~8:30まで・・・100円 ② 教育時間終了後の預かり保育 14:45~18:00・・・400円 (おやつ代100円含) ③ 夏・冬・春休み 8:30~14:45・・・900円(昼食代300円含) ※延長の場合14:45~18:00・・・上記にプラス400円(おやつ代100円含) ◆預かりバス代金 希望者のみ1回200円 月額1,500円 通常の降園バスをお申し込みの方は、1回100円 【年間を通して16:00発】

※給食費とバス送迎費は、毎月10日の預金口座からの引き落としにご協力願います。

※預かり保育料は、毎月15日の預金口座からの引き落としにご協力願います。

【入園時にご用意していただく物】

- ・上靴（靴箱に入る大きさのもの）
- ・おしぼり（ケースや袋に入れて）、ランチョンマット、コップ（割れないもの）※給食時に使用します。
- ・水筒（中身は水かお茶）
- ・着替え一式（巾着袋等に入れて）※園で保管します。
- ・プール遊び用具（水着・水泳帽・ヘルパー（腕用浮き輪）・バスタオル・プール遊び用バッグ（ビニールバッグ等）

※持ち物には、すべて名前をつけてください。

※名札・おつかい袋・その他園児が使う教材等は、すべて幼稚園で用意いたします。

※コップは衛生管理のため、ひものついた巾着袋に入れてください。

※幼稚園では手洗いはペーパータオルを使用します。また、鼻水が出た場合は、備え付けのティッシュを使用しますので、ハンカチやティッシュは持ってこなくても大丈夫です。

【1号認定】の願書受付・お申し込みについて

願書配布 10月16日(水)9:00から小樽幼稚園で配布

※10月15日(火)が開園記念日で休園のため16日(水)から配布します。

願書受付 11月1日(金)13:30~17:00 ※11月5日(火)以降は15:30~17:00

受付場所 小樽幼稚園

※入園願書と教育・保育認定申請書を提出していただき、面接を行い手続き完了となります。
定員になり次第締め切ります。

【満3歳児入園について】

令和7年度の入園予約を令和6年11月1日(金)9時より受付します。

電話で、または職員に直接お伝えください。先着順になりますが、同日に申し込みの場合は、本園に兄弟が通園されている方、本園のプレ保育に通園されている方の予約を優先させていただきます。定員になり次第締め切らせていただきます。

入園願書につきましては、入園希望日の2週間前より受付いたしますので、電話にて、ご都合のよい日時をお伝えください。

2号認定希望の皆様へ

1 保育日程について

保育日	月曜日～土曜日											
保育時間	保育標準時間認定利用可能時間 7:30～18:00 保育短時間認定利用可能時間 8:30～16:30											
登園時間	保育標準時間認定 7:30～9:30 保育短時間認定 8:30～9:30 ※9:30まで登園してください。 ※保育短時間認定の方も7:30から登園できます。											
降園時間	保育標準時間認定 18:00までにお迎えをお願いします。 保育短時間認定 16:30までにお迎えをお願いします。											
延長保育	<table border="0"> <tr> <td>保育標準時間認定 18:00～19:00</td> <td>利用料金 150円</td> <td rowspan="3">} 免除</td> </tr> <tr> <td colspan="2">(保育短時間認定も利用できます。)</td> </tr> <tr> <td>保育短時間認定 7:30～8:30</td> <td>利用料金</td> </tr> <tr> <td>16:30～18:00</td> <td>利用料金</td> <td></td> </tr> </table>		保育標準時間認定 18:00～19:00	利用料金 150円	} 免除	(保育短時間認定も利用できます。)		保育短時間認定 7:30～8:30	利用料金	16:30～18:00	利用料金	
保育標準時間認定 18:00～19:00	利用料金 150円	} 免除										
(保育短時間認定も利用できます。)												
保育短時間認定 7:30～8:30	利用料金											
16:30～18:00	利用料金											
休日	日曜日・祝日 「8月13日、14日、15日」、年末年始(12月31日～1月5日) ※悪天候や災害等で登降園が危険と判断した時は臨時休園になることがあります。											

2 給食について

- ◆月曜日から土曜日まで自園調理による完全給食(主食+副食)です。
- ◆給食費月額 7,600円 【副食費(おやつ代含)6,700円+主食費900円】
【月～金の金額です。土曜日利用の場合は、一食400円(副食費350円(おやつ代含む)、主食費50円)を追加徴収します。】
- ※非課税世帯等は副食費のみ4,800円まで免除されます。
- ◆持ち物 乾いたおしぼり(ケースや袋に入れて)、
ランチョンマット、コップ ※箸、スプーン、フォークは必要ありません。
- ※お子様にアレルギーがある場合はご相談ください。

3 諸経費について

認定こども園を利用する3歳～5歳までのお子さんの保育料は無償です。保育料以外は納入していただきます。

① 入園時に納入していただく費用

制服・カバン	制服7,200円 通園バック2,640円 ※リサイクル 制服2,000円 通園バック800円 (数に限りあり)
道具一式	6,000円(カラー帽子、お使い袋、粘土、クレヨン、はさみ等)

※面接時に納入していただきます。

② 年に1回(4月)に納入していただく費用

年間教材費	年少2,000円 年中2,500円 年長3,000円
衛生費	1,000円(ペーパータオル、手洗い石鹸等)
行事費積立金	6,000円(月額500円×12カ月)
保険料	285円(日本スポーツ振興センター共催掛金)

③ 毎月納入していただく費用

給食費	月額7,600円 【副食費6,700円(おやつ代含)+主食費900円】 ※月～金の給食費。土曜日利用の場合は1食400円(副食費250円、主食費50円+おやつ100円)を追加徴収します。																				
※利用者のみ バス送迎費	往復利用 月額3,000円 片道利用 月額1,500円																				
※利用者のみ 延長保育料	<table style="width: 100%; border: none;"> <tr> <td style="width: 50%;">保育短時間認定</td> <td style="width: 30%;">7:30～8:30・・・利用料金</td> <td rowspan="2" style="width: 20%; text-align: center;">} 免除</td> </tr> <tr> <td></td> <td>16:30～18:00・・・利用料金</td> </tr> <tr> <td>保育標準時間認定</td> <td>18:00～19:00・・・150円</td> <td></td> </tr> <tr> <td colspan="3">※保育短時間認定も使えます。 ※1カ月の上限額 3,000円</td> </tr> <tr> <td>◆預かりバス代金</td> <td>希望者のみ1回200円 月額1,500円</td> <td></td> </tr> <tr> <td></td> <td>通常の降園バスをお申し込みの方は、1回100円</td> <td></td> </tr> <tr> <td></td> <td>【年間を通して16:00発】</td> <td></td> </tr> </table>	保育短時間認定	7:30～8:30・・・利用料金	} 免除		16:30～18:00・・・利用料金	保育標準時間認定	18:00～19:00・・・150円		※保育短時間認定も使えます。 ※1カ月の上限額 3,000円			◆預かりバス代金	希望者のみ1回200円 月額1,500円			通常の降園バスをお申し込みの方は、1回100円			【年間を通して16:00発】	
保育短時間認定	7:30～8:30・・・利用料金	} 免除																			
	16:30～18:00・・・利用料金																				
保育標準時間認定	18:00～19:00・・・150円																				
※保育短時間認定も使えます。 ※1カ月の上限額 3,000円																					
◆預かりバス代金	希望者のみ1回200円 月額1,500円																				
	通常の降園バスをお申し込みの方は、1回100円																				
	【年間を通して16:00発】																				

※給食費とバス送迎費は、毎月10日の預金口座からの引き落としにご協力願います。

※延長保育料は、毎月15日の預金口座からの引き落としにご協力願います。

【入園時にご用意していただく物】

- ・上靴（靴箱に入る大きさのもの）
- ・おしぼり（ケースや袋に入れて）、ランチョンマット、コップ（割れないもの）※給食時に使用します。
- ・水筒（中身は水かお茶）
- ・着替え一式（巾着袋等に入れて）※園で保管します。
- ・プール遊び用具（水着・水泳帽・ヘルパー（腕用浮き輪）・バスタオル・プール遊び用バッグ（ビニールバッグ等）

※持ち物には、すべて名前をつけてください。

※名札・おつかい袋・その他園児が使う教材等は、すべて幼稚園で用意いたします。

※コップは衛生管理のため、ひものついた巾着袋に入れてください。

※幼稚園では手洗いはペーパータオルを使用します。また、鼻水が出た場合は、備え付けのティッシュを使用しますので、ハンカチやティッシュは持ってこなくても大丈夫です。

【2号認定】のお申し込みについて

2号認定を利用するためには、小樽市へ申請し保育の必要性の認定（支給認定）を受けていただく必要がございます。また、入所選考を実施します。（入所不可となる場合があります。）

【申し込み手続き等のお問い合わせ先】

小樽市こども未来部子育て支援課教育保育係

〒047-8660

小樽市花園2丁目12番1号

TEL: 0134-32-4111（内線304）

利用手続き・・・申込書類・受け付けは、子育て支援課の窓口で行っています。

※受付締切(毎月15日)が土・日曜、祝日の場合はその前日までとなります。

3号認定希望の皆様へ

1 保育日程について

保育日	月曜日～土曜日		
保育時間	保育標準時間認定利用可能時間 7:30～18:00 保育短時間認定利用可能時間 8:30～16:30		
登園時間	保育標準時間認定 7:30～9:30 保育短時間認定 8:30～9:30 ※9:30まで登園してください。 ※保育短時間認定の方も7:30から登園できますが、7:30～8:30は預かり料金100円がかかります。		
降園時間	保育標準時間認定 18:00までにお迎えをお願いします。 保育短時間認定 16:30までにお迎えをお願いします。		
延長保育	保育標準時間認定 18:00～19:00 (保育短時間認定も使えます。)	利用料金 150円 ※1カ月の上限額3,000円	} 免除あり ※保育料無料の場合は免除あり
	保育短時間認定 7:30～8:30 16:30～18:00	利用料金 100円 利用料金 100円	
休 日	日曜日・祝日 「8月13日、14日、15日」 年末年始(12月31日～1月5日) ※悪天候や災害等で登降園が危険と判断した時は臨時休園になることがあります。		

2 給食について

- ◆月曜日から土曜日まで自園調理による完全給食(主食+副食+おやつ)です。
- ◆給食費は保育料に含まれています。
- ※お子様にアレルギーがある場合はご相談ください。

保育料は認定区分や保護者様の所得に応じて、小樽市が定めた金額を納入していただきます。

3 諸経費について

① 年に1回(4月)に納入していただく費用

衛生費	1,000円(ペーパータオル、手洗い石鹸等)
行事費積立金	2,400円(月額200円×12カ月)
保険料	285円(日本スポーツ振興センター共催掛金)

※面接時に納入していただきます。

② 毎月納入していただく費用

保 育 料	小樽市が定めた金額
-------	-----------

※毎月10日の預金口座からの引き落としにご協力願います。

入園時にご用意していただくもの

- ① おむつ（紙おむつシールの近くの後ろに1枚ずつ名前を書いてください）
- ② おしり拭き
- ③ 手付きビニール袋
- ④ エプロン2枚（袖なし）
- ⑤ おしぼり3本（乾いた物）※昼食時、午前・午後のおやつ時に使用します。
毎日未使用のビニール袋に入れてきてください。
- ⑥ コップ（手付き 割れないもの）※昼食時使用します
- ⑦ 2歳児、保冷の効く水筒（肩から掛けられるもの）
- ⑧ 着替え（下着・服上下 替え2組、靴下一足、手付きビニール袋 ※全てに記名）

※持ち物には、すべて名前をつけてください。

※名札・おつかい袋・その他園児が使う教材等は、すべて幼稚園で用意いたします。

※コップは衛生管理のため、ひものついた巾着袋に入れてください。

※幼稚園では手洗い後はペーパータオルを使用します。また、鼻水が出た場合は、備え付けのティッシュを使用しますので、ハンカチやティッシュは持ってこなくても大丈夫です

【3号認定】のお申し込みについて

3号認定を利用するためには、小樽市へ申請し保育の必要性の認定（支給認定）を受けていただく必要がございます。また、入所選考を実施します。（入所不可となる場合があります。）

【申し込み手続き等のお問い合わせ先】

小樽市こども未来部子育て支援課教育保育係

〒047-8660

小樽市花園2丁目12番1号

TEL：0134-32-4111（内線304）

利用手続き・・・申込書類・受け付けは、子育て支援課の窓口で行っています。

※受付締切（毎月15日）が土・日曜、祝日の場合はその前日までとなります。

利用手続き・申込先

保育施設を利用するためには、教育・保育給付認定の区分において、いずれかの認定を受ける必要があります。申請は入園申し込みと同時にできます。

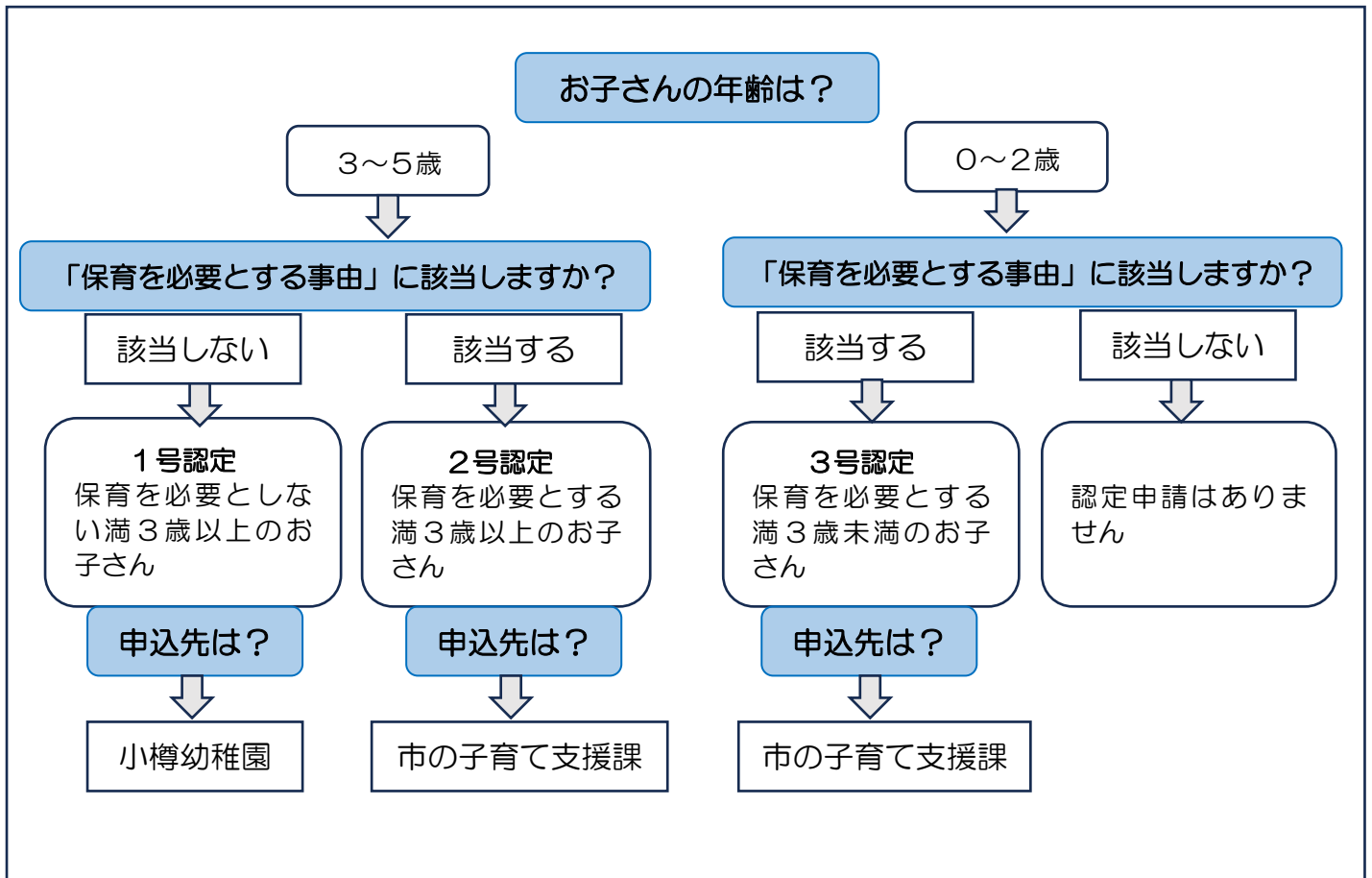

保育を必要とする事由

2号・3号認定を受けるには、小樽市内に住む0歳～小学校に入学前のお子さんで、保護者のいずれもが下記の「保育を必要とする事由」に該当することが必要になります。

就労	月に64時間以上就労している	求職活動	求職活動（起業の準備を含む）を継続的に行っている
妊娠・出産	妊娠中または産後間もない（出産前後各8週の期間内。多胎児の場合、出産前後14週の期間内）	就学	就学中（職業訓練学校等における職業訓練を含む）
疾病、障害	保護者の疾病や負傷または心身の障害がある	虐待、DV	虐待やDVのおそれがある
介護	同居または長期入院などしている親族の介護・看護をしている	育児休業での継続利用	育児休業取得中にすでに保育を利用しているおさんがいて継続利用が必要
災害復旧	震災、風水害、火災、そのほかの災害の復旧に当たっている	その他	上記に類する状態として小樽市が認める場合

【2号認定】【3号認定】希望の方の利用申込の流れ

